

## ETAT DU BATIMENT RELATIF A LA PRESENCE DE TERMITES

Arrêté du 29 mars 2007 modifié par l'arrêté du 7 mars 2012, Arrêté du 7 décembre 2011, Arrêté du 14 décembre 2009, Article L 133-6 du code de la construction et de l'habitation. Norme NF P 03-201 de février 2016.

### A DESIGNATION DU OU DES BATIMENTS

#### • Localisation du ou des bâtiments

Désignation du ou des lots de copropriété : **Tribunal d'instance**

Descriptif du bien : **Ensemble des parties du bâtiment "Tribunal de proximité d'Orange" visé par le programme de travaux.**

Adresse : **Tribunal de Proximité d'Orange  
Tribunal d'instance rue de Tourre  
84100 ORANGE**

Encombrement constaté : **Bâtiment occupé et meublé.**

Numéro de Lot : **Non Communiqué**

Etage : **RDC à R+2**

Bâtiment : **Tribunal**

Référence Cadastre : **NC**

Mitoyenneté : **NON** Bâti : **OUI**

Le site ne se situe pas dans une zone délimitée par arrêté préfectoral comme étant infestée par les termites ou susceptible de l'être à court terme.

Document(s) / Information(s) transmis :  
**Néant**

### B DESIGNATION DU CLIENT

#### Client

Nom / Prénom : **MINISTERE DE LA JUSTICE**

Qualité :

Adresse : **Secrétariat Général / Service de l'Immobilier  
Ministériel 350 Avenue du club hippique  
13100 AIX-EN-PROVENCE**

#### Si le client n'est pas le donneur d'ordre :

Nom / Prénom :

Qualité :

Adresse :

Nom et qualité de la (des) personne(s) présentes sur le site lors de la visite : **Aucun**

### C DESIGNATION DE L'OPERATEUR DE DIAGNOSTIC

#### • Identité de l'opérateur de diagnostic

Nom / Prénom : **BRASSAC Géraud**

Raison sociale et nom de l'entreprise :

**BUREAU VERITAS EXPLOITATION**

Adresse : **405 Rue Emilien Gautier 13290 AIX-EN-PROVENCE**

N° siret : **79018467500508**

N° certificat de qualification : **18042966**

Date d'obtention : **03/05/2023**

Le présent rapport est établi par une personne dont les compétences sont certifiées par : **BUREAU VERITAS CERTIFICATION FRANCE**

**1 place Zaha Hadid**

**92400 COURBEVOIE**

Organisme d'assurance professionnelle : **ALLIANZ GLOBAL CORPORATE & SPECIALTY SE**

N° de contrat d'assurance : **FRL001575**

Date de validité du contrat d'assurance : **31/12/2025**

D	IDENTIFICATION DES BATIMENTS ET PARTIES DE BATIMENTS VISITES ET DES ELEMENTS INFESTES OU AYANT ETE INFESTES PAR LES TERMITES ET CEUX QUI NE LE SONT PAS :	
Bâtiments et parties de bâtiments visités (1)	Ouvrages, Parties d'Ouvrages et éléments examinés (2)	Résultats du Diagnostic d'Infestation (3) *
RDC		
Local 01	Murs - Plâtre Peinture	Absence d'indice.
	Plafond - Plâtre Peinture	Absence d'indice.
	Plancher - Carrelage	Absence d'indice.
	Plinthes - Carrelage	Absence d'indice.
	Porte d'entrée Dormant et ouvrant extérieurs - Bois Peinture	Absence d'indice.
	Porte d'entrée Dormant et ouvrant intérieurs - Bois Peinture	Absence d'indice.
	Porte d'entrée Embrasure - Plâtre Peinture	Absence d'indice.
	Fenêtre Allège - Plâtre Peinture	Absence d'indice.
	Fenêtre Dormant et ouvrant extérieurs - Bois Peinture	Absence d'indice.
	Fenêtre Dormant et ouvrant intérieurs - Bois Peinture	Absence d'indice.
	Fenêtre Embrasure - Plâtre Peinture	Absence d'indice.
	Garde-corps - Métal Peinture	Absence d'indice.
Local 02 et 03	Murs - Plâtre Peinture	Absence d'indice.
	Plafond - Plâtre Peinture	Absence d'indice.
	Plancher - Carrelage	Absence d'indice.
	Plinthes - Carrelage	Absence d'indice.
	Porte d'entrée n°1 Dormant et ouvrant extérieurs - Bois Peinture	Absence d'indice.
	Porte d'entrée n°1 Dormant et ouvrant intérieurs - Bois Peinture	Absence d'indice.
	Porte d'entrée n°1 Embrasure - Plâtre Peinture	Absence d'indice.
	Porte d'entrée n°2 Dormant et ouvrant extérieurs - Bois Peinture	Absence d'indice.
	Porte d'entrée n°2 Dormant et ouvrant intérieurs - Bois Peinture	Absence d'indice.
	Porte d'entrée n°2 Embrasure - Plâtre Peinture	Absence d'indice.
	Porte d'entrée n°3 Dormant et ouvrant extérieurs - Bois Peinture	Absence d'indice.
	Porte d'entrée n°3 Dormant et ouvrant intérieurs - Bois Peinture	Absence d'indice.
	Porte d'entrée n°3 Embrasure - Plâtre Peinture	Absence d'indice.
	Fenêtre Allège - Plâtre Peinture	Absence d'indice.
	Fenêtre Dormant et ouvrant extérieurs - Bois Peinture	Absence d'indice.
	Fenêtre Dormant et ouvrant intérieurs - Bois Peinture	Absence d'indice.
Local 04	Murs - Plâtre Peinture	Absence d'indice.
	Plafond - Plâtre Peinture	Absence d'indice.
	Plancher - Carrelage	Absence d'indice.
	Plinthes - Carrelage	Absence d'indice.

Bâtiments et parties de bâtiments visités (1)	Ouvrages, Parties d'Ouvrages et éléments examinés (2)	Résultats du Diagnostic d'Infestation (3) *
	Murs partie basse - Bois Vernis	Absence d'indice.
	Porte d'entrée Dormant et ouvrant extérieurs - Bois Vernis	Absence d'indice.
	Porte d'entrée Dormant et ouvrant intérieurs - Bois Vernis	Absence d'indice.
	Porte d'entrée Embrasure - Plâtre Peinture	Absence d'indice.
Local 05	Murs - Plâtre Peinture	Absence d'indice.
	Plinthes - Carrelage	Absence d'indice.
	Plafond - Plâtre Peinture	Absence d'indice.
	Plancher - Carrelage	Absence d'indice.
	Porte d'entrée n°1 Dormant et ouvrant extérieurs - Bois Peinture	Absence d'indice.
	Porte d'entrée n°1 Dormant et ouvrant intérieurs - Bois Peinture	Absence d'indice.
	Porte d'entrée n°1 Embrasure - Plâtre Peinture	Absence d'indice.
	Porte d'entrée n°2 Dormant et ouvrant extérieurs - Bois Peinture	Absence d'indice.
	Porte d'entrée n°2 Dormant et ouvrant intérieurs - Bois Peinture	Absence d'indice.
	Porte d'entrée n°2 Embrasure - Plâtre Peinture	Absence d'indice.
	Fenêtre Dormant et ouvrant extérieurs - Bois Peinture	Absence d'indice.
	Fenêtre Dormant et ouvrant intérieurs - Bois Peinture	Absence d'indice.
	Fenêtre Embrasure - Plâtre Peinture	Absence d'indice.
	Garde-corps - Métal Peinture	Absence d'indice.
Local 06	Murs - Plâtre Peinture	Absence d'indice.
	Plafond - Plâtre Peinture	Absence d'indice.
	Plancher - Linoléum collé	Absence d'indice.
	Plinthes - Bois Peinture	Absence d'indice.
	Porte d'entrée Dormant et ouvrant extérieurs - Bois Peinture	Absence d'indice.
	Porte d'entrée Dormant et ouvrant intérieurs - Bois Peinture	Absence d'indice.
	Porte d'entrée Embrasure - Plâtre Peinture	Absence d'indice.
	Fenêtre n°1 Dormant et ouvrant extérieurs - Bois Peinture	Absence d'indice.
	Fenêtre n°1 Dormant et ouvrant intérieurs - Bois Peinture	Absence d'indice.
	Fenêtre n°1 Embrasure - Plâtre Peinture	Absence d'indice.
	Fenêtre n°2 Dormant et ouvrant extérieurs - Bois Peinture	Absence d'indice.
	Fenêtre n°2 Dormant et ouvrant intérieurs - Bois Peinture	Absence d'indice.
	Fenêtre n°2 Embrasure - Plâtre Peinture	Absence d'indice.
	Fenêtre n°3 Dormant et ouvrant extérieurs - Bois Peinture	Absence d'indice.
	Fenêtre n°3 Dormant et ouvrant intérieurs - Bois Peinture	Absence d'indice.
	Fenêtre n°3 Embrasure - Plâtre Peinture	Absence d'indice.
	Garde-corps n°1 - Métal Peinture	Absence d'indice.
	Garde-corps n°2 - Métal Peinture	Absence d'indice.
	Garde-corps n°3 - Métal Peinture	Absence d'indice.

Bâtiments et parties de bâtiments visités (1)	Ouvrages, Parties d'Ouvrages et éléments examinés (2)	Résultats du Diagnostic d'Infestation (3) *
<b>Local 07</b>	Murs - Pierres	Absence d'indice.
	Plafond - Dalles de faux-plafond	Absence d'indice.
	Plancher - Carrelage	Absence d'indice.
	Porte d'entrée Dormant et ouvrant extérieurs - Bois Peinture	Absence d'indice.
	Porte d'entrée Dormant et ouvrant intérieurs - Bois Peinture	Absence d'indice.
	Porte d'entrée Embrasure - Plâtre Peinture	Absence d'indice.
	Plinthes - Ciment Peinture	Absence d'indice.
<b>Local 08</b>	Murs - Plâtre Peinture	Absence d'indice.
	Plafond - Plâtre Peinture	Absence d'indice.
	Plancher - Carrelage	Absence d'indice.
	Plinthes - Bois Peinture	Absence d'indice.
	Porte d'entrée n°1 Dormant et ouvrant extérieurs - Bois Peinture	Absence d'indice.
	Porte d'entrée n°1 Dormant et ouvrant intérieurs - Bois Peinture	Absence d'indice.
	Porte d'entrée n°2 Dormant et ouvrant extérieurs - Bois Peinture	Absence d'indice.
	Porte d'entrée n°2 Dormant et ouvrant intérieurs - Bois Peinture	Absence d'indice.
	Fenêtre n°1 Allège - Plâtre Peinture	Absence d'indice.
	Fenêtre n°1 Dormant et ouvrant extérieurs - Bois Peinture	Absence d'indice.
	Fenêtre n°1 Dormant et ouvrant intérieurs - Bois Peinture	Absence d'indice.
	Fenêtre n°1 Embrasure - Plâtre Peinture	Absence d'indice.
	Fenêtre n°1 Volets - Bois Peinture	Absence d'indice.
	Fenêtre n°2 Allège - Plâtre Peinture	Absence d'indice.
	Fenêtre n°2 Dormant et ouvrant extérieurs - Bois Peinture	Absence d'indice.
	Fenêtre n°2 Dormant et ouvrant intérieurs - Bois Peinture	Absence d'indice.
	Fenêtre n°2 Embrasure - Plâtre Peinture	Absence d'indice.
	Fenêtre n°2 Volets - Bois Peinture	Absence d'indice.
<b>Local 09</b>	Murs - Pierres	Absence d'indice.
	Plafond - Dalles de faux-plafond	Absence d'indice.
	Plancher - Carrelage	Absence d'indice.
	Plinthes - Ciment Peinture	Absence d'indice.
	Fenêtre Dormant et ouvrant extérieurs - Bois Peinture	Absence d'indice.
	Fenêtre Dormant et ouvrant intérieurs - Bois Peinture	Absence d'indice.
	Garde-corps - Métal Peinture	Absence d'indice.
	Porte d'entrée Dormant et ouvrant extérieurs - Bois Peinture	Absence d'indice.
	Porte d'entrée Dormant et ouvrant intérieurs - Bois Peinture	Absence d'indice.
<b>Local 10</b>	Murs - Plâtre Peinture	Absence d'indice.
	Plafond - Plâtre Peinture	Absence d'indice.
	Plancher - Carrelage	Absence d'indice.

Bâtiments et parties de bâtiments visités (1)	Ouvrages, Parties d'Ouvrages et éléments examinés (2)	Résultats du Diagnostic d'Infestation (3) *
	Plinthes - Bois Peinture	Absence d'indice.
	Porte d'entrée n°1 Dormant et ouvrant extérieurs - Bois Peinture	Absence d'indice.
	Porte d'entrée n°1 Dormant et ouvrant intérieurs - Bois Peinture	Absence d'indice.
	Porte d'entrée n°1 Embrasure - Ciment Peinture	Absence d'indice.
	Fenêtre n°1 Allège - Bois Peinture	Absence d'indice.
	Fenêtre n°1 Dormant et ouvrant extérieurs - Bois Peinture	Absence d'indice.
	Fenêtre n°1 Dormant et ouvrant intérieurs - Bois Peinture	Absence d'indice.
	Fenêtre n°1 Embrasure - Plâtre Peinture	Absence d'indice.
	Fenêtre n°1 Volets - Bois Peinture	Absence d'indice.
	Fenêtre n°2 Allège - Bois Peinture	Absence d'indice.
	Fenêtre n°2 Dormant et ouvrant extérieurs - Bois Peinture	Absence d'indice.
	Fenêtre n°2 Dormant et ouvrant intérieurs - Bois Peinture	Absence d'indice.
	Fenêtre n°2 Embrasure - Plâtre Peinture	Absence d'indice.
	Fenêtre n°2 Volets - Bois Peinture	Absence d'indice.
	Porte d'entrée n°2 Dormant et ouvrant extérieurs - Bois Peinture	Absence d'indice.
	Porte d'entrée n°2 Dormant et ouvrant intérieurs - Bois Peinture	Absence d'indice.
<b>Local 11</b>	Murs - Pierres	Absence d'indice.
	Plafond - Dalles de faux-plafond	Absence d'indice.
	Plancher - Carrelage	Absence d'indice.
	Porte d'entrée Dormant et ouvrant extérieurs - Bois Peinture	Absence d'indice.
	Porte d'entrée Dormant et ouvrant intérieurs - Bois Peinture	Absence d'indice.
	Fenêtre Dormant et ouvrant extérieurs - Bois Peinture	Absence d'indice.
	Fenêtre Dormant et ouvrant intérieurs - Bois Peinture	Absence d'indice.
	Garde-corps - Métal Peinture	Absence d'indice.
<b>Local 12</b>	Murs - Plâtre Peinture	Absence d'indice.
	Plafond - Dalles de faux-plafond	Absence d'indice.
	Plancher - Carrelage	Absence d'indice.
	Porte d'entrée Dormant et ouvrant extérieurs - Bois Peinture	Absence d'indice.
	Porte d'entrée Dormant et ouvrant intérieurs - Bois Peinture	Absence d'indice.
	Porte d'entrée Embrasure - Plâtre Peinture	Absence d'indice.
<b>Local 13</b>	Murs - Plâtre Peinture	Absence d'indice.
	Porte d'entrée Dormant et ouvrant extérieurs - Bois Peinture	Absence d'indice.
	Porte d'entrée Dormant et ouvrant intérieurs - Bois Peinture	Absence d'indice.
	Porte d'entrée Embrasure - Plâtre Peinture	Absence d'indice.
	Plafond - Plâtre Peinture	Absence d'indice.
	Plancher - Carrelage	Absence d'indice.
<b>Local 14</b>	Murs - Pierres	Absence d'indice.

Bâtiments et parties de bâtiments visités (1)	Ouvrages, Parties d'Ouvrages et éléments examinés (2)	Résultats du Diagnostic d'Infestation (3) *
	Plafond - bois Peinture	Absence d'indice.
	Plancher - Carrelage	Absence d'indice.
	Porte d'entrée Dormant et ouvrant extérieurs - Bois Peinture	Absence d'indice.
	Porte d'entrée Dormant et ouvrant intérieurs - Bois Peinture	Absence d'indice.
	Fenêtre n°1 Dormant et ouvrant extérieurs - Bois Peinture	Absence d'indice.
	Fenêtre n°1 Dormant et ouvrant intérieurs - Bois Peinture	Absence d'indice.
	Fenêtre n°2 Dormant et ouvrant extérieurs - Bois Peinture	Absence d'indice.
	Fenêtre n°2 Dormant et ouvrant intérieurs - Bois Peinture	Absence d'indice.
	Garde-corps n°1 - Métal Peinture	Absence d'indice.
	Garde-corps n°2 - Métal Peinture	Absence d'indice.
	Solive - Bois Vernis	Absence d'indice.
<b>Local 15</b>	Murs - Plâtre Peinture	Absence d'indice.
	Plafond - Dalles de faux-plafond	Absence d'indice.
	Plancher - Carrelage	Absence d'indice.
	Porte d'entrée Dormant et ouvrant extérieurs - Bois Peinture	Absence d'indice.
	Porte d'entrée Dormant et ouvrant intérieurs - Bois Peinture	Absence d'indice.
<b>Local 16</b>	Murs - Pierres	Absence d'indice.
	Plafond - Plâtre Peinture	Absence d'indice.
	Plancher - Pierres	Absence d'indice.
	Plinthes - Ciment Peinture	Absence d'indice.
	Porte d'entrée Dormant et ouvrant extérieurs - Bois Peinture	Absence d'indice.
	Porte d'entrée Dormant et ouvrant intérieurs - Bois Peinture	Absence d'indice.
	Porte-fenêtre Dormant et ouvrant extérieurs - aluminium	Absence d'indice.
	Porte-fenêtre Dormant et ouvrant intérieurs - aluminium	Absence d'indice.
<b>Local 17</b>	Porte-fenêtre Embrasure - ciment Peinture	Absence d'indice.
	Murs - Plâtre Peinture	Absence d'indice.
	Plafond - Dalles de faux-plafond	Absence d'indice.
	Plancher - Carrelage	Absence d'indice.
	Plinthes - Carrelage	Absence d'indice.
	Porte d'entrée Dormant et ouvrant extérieurs - Bois Peinture	Absence d'indice.
	Porte d'entrée Dormant et ouvrant intérieurs - Bois Peinture	Absence d'indice.
	Porte d'entrée Embrasure - Plâtre Peinture	Absence d'indice.
	Porte-fenêtre Dormant et ouvrant extérieurs - Bois Peinture	Absence d'indice.
	Porte-fenêtre Dormant et ouvrant intérieurs - Bois Peinture	Absence d'indice.
<b>Local 18</b>	Porte-fenêtre Embrasure - Plâtre Peinture	Absence d'indice.
	Murs - Pierres	Absence d'indice.
	Plafond - Plâtre Peinture	Absence d'indice.

Bâtiments et parties de bâtiments visités (1)	Ouvrages, Parties d'Ouvrages et éléments examinés (2)	Résultats du Diagnostic d'Infestation (3) *
	Plancher - Carrelage	Absence d'indice.
	balustre escalier - Métal Peinture	Absence d'indice.
	Escalier Crémaillère - Bois Vernis	Absence d'indice.
	Escalier Ensemble des contre-marches - Ciment Peinture	Absence d'indice.
	Escalier Ensemble des marches - Carrelage	Absence d'indice.
	Escalier Main-courante - Bois Vernis	Absence d'indice.
<b>Local 19-20-21-23</b>	Murs - Plâtre Peinture	Absence d'indice.
	Plafond - Dalles de faux-plafond	Absence d'indice.
	Plancher - Carrelage	Absence d'indice.
	Plinthes - Ciment Peinture	Absence d'indice.
	Murs - Pierres	Absence d'indice.
	Porte d'entrée Dormant et ouvrant extérieurs - Bois Peinture	Absence d'indice.
	Porte d'entrée Dormant et ouvrant intérieurs - Bois Peinture	Absence d'indice.
	Porte d'entrée Embrasure - Plâtre Peinture	Absence d'indice.
	Fenêtre n°1 Dormant et ouvrant extérieurs - Bois Peinture	Absence d'indice.
	Fenêtre n°1 Dormant et ouvrant intérieurs - Bois Peinture	Absence d'indice.
	Fenêtre n°1 Embrasure - Plâtre Peinture	Absence d'indice.
	Fenêtre n°1 Volets - Bois Peinture	Absence d'indice.
	Fenêtre n°2 Dormant et ouvrant extérieurs - Bois Peinture	Absence d'indice.
	Fenêtre n°2 Dormant et ouvrant intérieurs - Bois Peinture	Absence d'indice.
	Fenêtre n°2 Embrasure - Plâtre Peinture	Absence d'indice.
	Fenêtre n°2 Volets - Bois Peinture	Absence d'indice.
<b>Local 22</b>	Murs - Pierres	Absence d'indice.
	Plafond - Dalles de faux-plafond	Absence d'indice.
	Plancher - Carrelage	Absence d'indice.
	Plinthes - Ciment Peinture	Absence d'indice.
	Fenêtre Dormant et ouvrant extérieurs - Bois Peinture	Absence d'indice.
	Fenêtre Dormant et ouvrant intérieurs - Bois Peinture	Absence d'indice.
	Fenêtre Embrasure - Plâtre Peinture	Absence d'indice.
	Fenêtre Volets - Bois Peinture	Absence d'indice.
<b>R+1</b>		
<b>Local 01</b>	Murs - Pierres	Absence d'indice.
	Plinthes - Bois Vernis	Absence d'indice.
	Fenêtre n°1 Dormant intérieurs - Bois Vernis	Absence d'indice.
	Porte d'entrée Dormant et ouvrant extérieurs - Bois Peinture	Absence d'indice.
	Porte d'entrée Dormant et ouvrant intérieurs - Bois Peinture	Absence d'indice.
	Porte d'entrée Embrasure - Plâtre Peinture	Absence d'indice.

Bâtiments et parties de bâtiments visités (1)	Ouvrages, Parties d'Ouvrages et éléments examinés (2)	Résultats du Diagnostic d'Infestation (3) *
	Fenêtre n°2 Dormant et ouvrant extérieurs - Bois Peinture	Absence d'indice.
	Fenêtre n°2 Dormant et ouvrant intérieurs - Bois Peinture	Absence d'indice.
	Fenêtre n°2 Volets - Bois Peinture	Absence d'indice.
	Plafond - Plâtre Peinture	Absence d'indice.
	Plancher - Carrelage	Absence d'indice.
	Ensemble des balustres - Métal Peinture	Absence d'indice.
	Ensemble des contre-marches - Plâtre Peinture	Absence d'indice.
	Ensemble des marches - Carrelage	Absence d'indice.
	Escalier Crémaillère - Bois Vernis	Absence d'indice.
	Escalier Main-courante - Bois Vernis	Absence d'indice.
Local 02	Murs - Plâtre Peinture	Absence d'indice.
	Plinthes - Bois Peinture	Absence d'indice.
	Porte d'entrée Dormant et ouvrant extérieurs - Bois Peinture	Absence d'indice.
	Porte d'entrée Dormant et ouvrant intérieurs - Bois Peinture	Absence d'indice.
	Porte d'entrée Embrasure - Plâtre Peinture	Absence d'indice.
	Fenêtre Allège - Plâtre Peinture	Absence d'indice.
	Fenêtre Dormant et ouvrant extérieurs - Bois Peinture	Absence d'indice.
	Fenêtre Dormant et ouvrant intérieurs - Bois Peinture	Absence d'indice.
	Fenêtre Embrasure - Plâtre Peinture	Absence d'indice.
	Plafond - Dalles de faux-plafond	Absence d'indice.
	Plancher - Carrelage	Absence d'indice.
Local 03	Murs - Plâtre Peinture	Absence d'indice.
	Plinthes - Bois Peinture	Absence d'indice.
	Porte d'entrée Dormant et ouvrant extérieurs - Bois Peinture	Absence d'indice.
	Porte d'entrée Dormant et ouvrant intérieurs - Bois Peinture	Absence d'indice.
	Fenêtre Allège - Plâtre Peinture	Absence d'indice.
	Fenêtre Dormant et ouvrant extérieurs - Bois Peinture	Absence d'indice.
	Fenêtre Dormant et ouvrant intérieurs - Bois Peinture	Absence d'indice.
	Fenêtre Embrasure - Plâtre Peinture	Absence d'indice.
	Fenêtre Volets - Bois Peinture	Absence d'indice.
	Plafond - Plâtre Peinture	Absence d'indice.
	Plancher - Carrelage	Absence d'indice.
Local 04	Murs - Plâtre Peinture	Absence d'indice.
	Plinthes - Bois Peinture	Absence d'indice.
	Porte d'entrée n°1 Dormant et ouvrant extérieurs - Bois Peinture	Absence d'indice.
	Porte d'entrée n°1 Dormant et ouvrant intérieurs - Bois Peinture	Absence d'indice.
	Porte d'entrée n°2 Dormant et ouvrant extérieurs - Bois Peinture	Absence d'indice.



Bâtiments et parties de bâtiments visités (1)	Ouvrages, Parties d'Ouvrages et éléments examinés (2)	Résultats du Diagnostic d'Infestation (3) *
	Porte d'entrée n°2 Dormant et ouvrant intérieurs - Bois Peinture	Absence d'indice.
	Fenêtre Allège - Plâtre Peinture	Absence d'indice.
	Fenêtre Dormant et ouvrant extérieurs - Bois Peinture	Absence d'indice.
	Fenêtre Dormant et ouvrant intérieurs - Bois Peinture	Absence d'indice.
	Fenêtre Embrasure - Plâtre Peinture	Absence d'indice.
	Fenêtre Volets - Bois Peinture	Absence d'indice.
	Plafond - Plâtre Peinture	Absence d'indice.
	Plancher - Carrelage	Absence d'indice.
<b>Local 05</b>	Murs - Plâtre Peinture	Absence d'indice.
	Plinthes - Bois Peinture	Absence d'indice.
	Porte d'entrée n°1 Dormant et ouvrant extérieurs - Bois Peinture	Absence d'indice.
	Porte d'entrée n°1 Dormant et ouvrant intérieurs - Bois Peinture	Absence d'indice.
	Fenêtre n°1 Dormant et ouvrant extérieurs - Bois Peinture	Absence d'indice.
	Fenêtre n°1 Dormant et ouvrant intérieurs - Bois Peinture	Absence d'indice.
	Fenêtre n°1 Embrasure - Plâtre Peinture	Absence d'indice.
	Fenêtre n°1 Volets - Bois Peinture	Absence d'indice.
	Porte d'entrée n°2 Dormant et ouvrant extérieurs - Bois Peinture	Absence d'indice.
	Porte d'entrée n°2 Dormant et ouvrant intérieurs - Bois Peinture	Absence d'indice.
	Fenêtre n°2 Allège - Plâtre Peinture	Absence d'indice.
	Fenêtre n°2 Dormant et ouvrant extérieurs - Bois Peinture	Absence d'indice.
	Fenêtre n°2 Dormant et ouvrant intérieurs - Bois Peinture	Absence d'indice.
	Fenêtre n°2 Embrasure - Plâtre Peinture	Absence d'indice.
	Fenêtre n°2 Volets - Bois Peinture	Absence d'indice.
	Plafond - Plâtre Peinture	Absence d'indice.
	Plancher - Carrelage	Absence d'indice.
<b>Local 06</b>	Murs - Plâtre Peinture	Absence d'indice.
	Plinthes - Bois Peinture	Absence d'indice.
	Porte d'entrée Dormant et ouvrant extérieurs - Bois Peinture	Absence d'indice.
	Porte d'entrée Dormant et ouvrant intérieurs - Bois Peinture	Absence d'indice.
	Porte d'entrée Embrasure - Plâtre Peinture	Absence d'indice.
	Fenêtre Allège - Plâtre Peinture	Absence d'indice.
	Fenêtre Dormant et ouvrant extérieurs - Bois Peinture	Absence d'indice.
	Fenêtre Dormant et ouvrant intérieurs - Bois Peinture	Absence d'indice.
	Fenêtre Embrasure - Plâtre Peinture	Absence d'indice.
	Plafond - Plâtre Peinture	Absence d'indice.
	Plancher - Linoléum collé	Absence d'indice.
<b>Local 07</b>	Murs - Plâtre Peinture	Absence d'indice.

Bâtiments et parties de bâtiments visités (1)	Ouvrages, Parties d'Ouvrages et éléments examinés (2)	Résultats du Diagnostic d'Infestation (3) *
	Plafond - Plâtre Peinture	Absence d'indice.
	Plancher - Linoléum collé	Absence d'indice.
	Plinthes - Bois Peinture	Absence d'indice.
	Porte d'entrée Embrasure - Plâtre Peinture	Absence d'indice.
Local 08	Murs - Plâtre Peinture	Absence d'indice.
	Plafond - Dalles de faux-plafond	Absence d'indice.
	Plancher - Linoléum collé	Absence d'indice.
	Plinthes - Bois Peinture	Absence d'indice.
	Fenêtre n°1 Dormant et ouvrant extérieurs - Bois Peinture	Absence d'indice.
	Fenêtre n°1 Dormant et ouvrant intérieurs - Bois Peinture	Absence d'indice.
	Fenêtre n°1 Embrasure - Plâtre Peinture	Absence d'indice.
	Fenêtre n°1 Volets - Bois Peinture	Absence d'indice.
	Garde-corps - Métal Peinture	Absence d'indice.
	Fenêtre n°2 Allège - Plâtre Peinture	Absence d'indice.
	Fenêtre n°2 Dormant et ouvrant extérieurs - Bois Peinture	Absence d'indice.
	Fenêtre n°2 Dormant et ouvrant intérieurs - Bois Peinture	Absence d'indice.
	Fenêtre n°2 Embrasure - Plâtre Peinture	Absence d'indice.
	Fenêtre n°2 Volets - Bois Peinture	Absence d'indice.
	Fenêtre n°3 Allège - Plâtre Peinture	Absence d'indice.
	Fenêtre n°3 Dormant et ouvrant extérieurs - Bois Peinture	Absence d'indice.
	Fenêtre n°3 Dormant et ouvrant intérieurs - Bois Peinture	Absence d'indice.
	Fenêtre n°3 Embrasure - Plâtre Peinture	Absence d'indice.
	Fenêtre n°3 Volets - Bois Peinture	Absence d'indice.
	Porte d'entrée Dormant et ouvrant extérieurs - Bois Peinture	Absence d'indice.
	Porte d'entrée Dormant et ouvrant intérieurs - Bois Peinture	Absence d'indice.
Local 09	Murs - Plâtre Peinture	Absence d'indice.
	Plafond - Plâtre Peinture	Absence d'indice.
	Plancher - Linoléum collé	Absence d'indice.
	Porte d'entrée Dormant et ouvrant extérieurs - Bois Peinture	Absence d'indice.
	Porte d'entrée Dormant et ouvrant intérieurs - Bois Peinture	Absence d'indice.
Local 10	Murs - Plâtre Peinture	Absence d'indice.
	Porte d'entrée Dormant et ouvrant extérieurs - Bois Peinture	Absence d'indice.
	Porte d'entrée Dormant et ouvrant intérieurs - Bois Peinture	Absence d'indice.
	Plafond - Plâtre Peinture	Absence d'indice.
	Plancher - Carrelage	Absence d'indice.
	Ensemble des balustres - Métal Peinture	Absence d'indice.
	Ensemble des contre-marches - Ciment Peinture	Absence d'indice.

Bâtiments et parties de bâtiments visités (1)	Ouvrages, Parties d'Ouvrages et éléments examinés (2)	Résultats du Diagnostic d'Infestation (3) *
	Fenêtre fixe - Bois Peinture	Absence d'indice.
	Fenêtre Embrasure - Plâtre Peinture	Absence d'indice.
Local 11	Murs - Plâtre Peinture	Absence d'indice.
	Plafond - Dalles de faux-plafond	Absence d'indice.
	Plancher - Linoléum collé	Absence d'indice.
	Plinthes - Bois Peinture	Absence d'indice.
	Porte d'entrée n°1 Dormant et ouvrant extérieurs - Bois Peinture	Absence d'indice.
	Porte d'entrée n°1 Dormant et ouvrant intérieurs - Bois Peinture	Absence d'indice.
	Porte d'entrée n°2 Dormant et ouvrant extérieurs - Bois Peinture	Absence d'indice.
	Porte d'entrée n°2 Dormant et ouvrant intérieurs - Bois Peinture	Absence d'indice.
	Fenêtre Allège - Plâtre Peinture	Absence d'indice.
	Fenêtre Dormant et ouvrant extérieurs - Bois Peinture	Absence d'indice.
	Fenêtre Dormant et ouvrant intérieurs - Bois Peinture	Absence d'indice.
	Fenêtre Embrasure - Plâtre Peinture	Absence d'indice.
	Fenêtre Volets - Bois Peinture	Absence d'indice.
Local 12	Murs - Plâtre Peinture	Absence d'indice.
	Plafond - Plâtre Peinture	Absence d'indice.
	Plancher - Linoléum collé	Absence d'indice.
	Porte d'entrée Embrasure - Plâtre Peinture	Absence d'indice.
Local 13	Murs - Plâtre Peinture	Absence d'indice.
	Porte d'entrée Dormant et ouvrant extérieurs - Bois Peinture	Absence d'indice.
	Porte d'entrée Dormant et ouvrant intérieurs - Bois Peinture	Absence d'indice.
	Plafond - Plâtre Peinture	Absence d'indice.
	Plancher - Linoléum collé	Absence d'indice.
	Fenêtre Dormant et ouvrant extérieurs - Bois Peinture	Absence d'indice.
	Fenêtre Dormant et ouvrant intérieurs - Bois Peinture	Absence d'indice.
	Fenêtre Embrasure - Plâtre Peinture	Absence d'indice.
Local 14	Murs - Plâtre Peinture	Absence d'indice.
	Plafond - Plâtre Peinture	Absence d'indice.
	Plancher - Linoléum collé	Absence d'indice.
	Plinthes - Bois Peinture	Absence d'indice.
	Porte d'entrée Dormant et ouvrant extérieurs - Bois Peinture	Absence d'indice.
	Porte d'entrée Dormant et ouvrant intérieurs - Bois Peinture	Absence d'indice.
	Fenêtre Allège - Plâtre Peinture	Absence d'indice.
	Fenêtre Dormant et ouvrant extérieurs - Bois Peinture	Absence d'indice.
	Fenêtre Dormant et ouvrant intérieurs - Bois Peinture	Absence d'indice.
	Fenêtre Embrasure - Plâtre Peinture	Absence d'indice.

Bâtiments et parties de bâtiments visités (1)	Ouvrages, Parties d'Ouvrages et éléments examinés (2)	Résultats du Diagnostic d'Infestation (3) *
<b>Local 15</b>	Murs - Plâtre Peinture	Absence d'indice.
	Plafond - Dalles de faux-plafond	Absence d'indice.
	Plancher - Linoléum collé	Absence d'indice.
	Plinthes - Bois Peinture	Absence d'indice.
	Porte d'entrée n°1 Dormant et ouvrant extérieurs - Bois Peinture	Absence d'indice.
	Porte d'entrée n°1 Dormant et ouvrant intérieurs - Bois Peinture	Absence d'indice.
	Porte d'entrée n°2 Dormant et ouvrant extérieurs - Bois Peinture	Absence d'indice.
	Porte d'entrée n°2 Dormant et ouvrant intérieurs - Bois Peinture	Absence d'indice.
	Porte d'entrée n°2 Embrasure - Plâtre Peinture	Absence d'indice.
	Fenêtre n°1 Allège - Plâtre Peinture	Absence d'indice.
	Fenêtre n°1 Dormant et ouvrant extérieurs - Bois Peinture	Absence d'indice.
	Fenêtre n°1 Dormant et ouvrant intérieurs - Bois Peinture	Absence d'indice.
	Fenêtre n°1 Embrasure - Plâtre Peinture	Absence d'indice.
	Fenêtre n°1 Volets - Bois Peinture	Absence d'indice.
	Fenêtre n°2 Allège - Plâtre Peinture	Absence d'indice.
	Fenêtre n°2 Dormant et ouvrant extérieurs - Bois Peinture	Absence d'indice.
	Fenêtre n°2 Dormant et ouvrant intérieurs - Bois Peinture	Absence d'indice.
	Fenêtre n°2 Embrasure - Plâtre Peinture	Absence d'indice.
	Fenêtre n°2 Volets - Bois Peinture	Absence d'indice.
	Porte d'entrée n°3 Dormant et ouvrant extérieurs - Bois Peinture	Absence d'indice.
	Porte d'entrée n°3 Dormant et ouvrant intérieurs - Bois Peinture	Absence d'indice.
<b>R+1 EXTERIEUR</b>		
<b>Toit Terrasse</b>		Absence d'indice.
<b>R+2</b>		
<b>Local 01</b>	Murs - Béton et Pierres	Absence d'indice.
	Charpente - Bois Vernis	Absence d'indice.
	Plafond - tuiles	Absence d'indice.
	Solive - Bois Vernis	Absence d'indice.
<b>Local 02</b>	Murs - Béton et Pierres	Absence d'indice.
	Plafond - tuiles	Absence d'indice.
	Plancher - Tomettes	Absence d'indice.
	Porte d'entrée Dormant et ouvrant extérieurs - Bois Peinture	Absence d'indice.
	Porte d'entrée Dormant et ouvrant intérieurs - Bois Peinture	Absence d'indice.
	Fenêtre Dormant et ouvrant extérieurs - Bois Peinture	Absence d'indice.
	Fenêtre Dormant et ouvrant intérieurs - Bois Peinture	Absence d'indice.
	Charpente - Bois Vernis	Absence d'indice.
<b>Local 03</b>	Murs - Béton	Absence d'indice.

Bâtiments et parties de bâtiments visités (1)	Ouvrages, Parties d'Ouvrages et éléments examinés (2)	Résultats du Diagnostic d'Infestation (3) *
	Plafond - Placoplâtre	Absence d'indice.
	Plancher - Béton	Absence d'indice.
	Porte d'entrée Dormant et ouvrant extérieurs - Bois Peinture	Absence d'indice.
	Porte d'entrée Dormant et ouvrant intérieurs - Bois Peinture	Absence d'indice.
	Fenêtre n°1 Dormant et ouvrant extérieurs - Bois Peinture	Absence d'indice.
	Fenêtre n°1 Dormant et ouvrant intérieurs - Bois Peinture	Absence d'indice.
	Fenêtre n°2 Dormant et ouvrant extérieurs - Bois Peinture	Absence d'indice.
	Fenêtre n°2 Dormant et ouvrant intérieurs - Bois Peinture	Absence d'indice.
	Garde-corps n°1 - Métal Peinture	Absence d'indice.
	Garde-corps n°2 - Métal Peinture	Absence d'indice.
	Fenêtre n°1 Allège - Plâtre Peinture	Absence d'indice.
	Fenêtre n°2 Allège - Plâtre Peinture	Absence d'indice.
<b>Local 04</b>	Ensemble des balustres - Métal Peinture	Absence d'indice.
	Ensemble des contre-marches - Ciment Peinture	Absence d'indice.
	Murs - Plâtre Peinture	Absence d'indice.
	Fenêtre Embrasure - Plâtre Peinture	Absence d'indice.
	Fenêtre fixe - Bois Peinture	Absence d'indice.
	Plafond - Plâtre Peinture	Absence d'indice.
	Plancher - Carrelage	Absence d'indice.
<b>Local 05</b>	Murs - Béton	Absence d'indice.
	Porte d'entrée Dormant et ouvrant extérieurs - Bois Peinture	Absence d'indice.
	Porte d'entrée Dormant et ouvrant intérieurs - Bois Peinture	Absence d'indice.
	Plafond - Placoplâtre	Absence d'indice.
	Plancher - Béton	Absence d'indice.
	Fenêtre n°1 Allège - Plâtre Peinture	Absence d'indice.
	Fenêtre n°1 Dormant et ouvrant extérieurs - Bois Peinture	Absence d'indice.
	Fenêtre n°1 Dormant et ouvrant intérieurs - Bois Peinture	Absence d'indice.
	Fenêtre n°2 Allège - Plâtre Peinture	Absence d'indice.
	Fenêtre n°2 Dormant et ouvrant extérieurs - Bois Peinture	Absence d'indice.
	Fenêtre n°2 Dormant et ouvrant intérieurs - Bois Peinture	Absence d'indice.
	Garde-corps n°1 - Métal Peinture	Absence d'indice.
	Garde-corps n°2 - Métal Peinture	Absence d'indice.
<b>Local 06</b>	Murs - Béton et Pierres	Absence d'indice.
	Plafond - Placoplâtre	Absence d'indice.
	Plancher - Tomettes	Absence d'indice.
	Porte d'entrée n°1 Dormant et ouvrant extérieurs - Bois Peinture	Absence d'indice.
	Porte d'entrée n°1 Dormant et ouvrant intérieurs - Bois Peinture	Absence d'indice.

Bâtiments et parties de bâtiments visités (1)	Ouvrages, Parties d'Ouvrages et éléments examinés (2)	Résultats du Diagnostic d'Infestation (3) *
	Porte d'entrée n°2 Dormant et ouvrant extérieurs - Bois Peinture	Absence d'indice.
	Porte d'entrée n°2 Dormant et ouvrant intérieurs - Bois Peinture	Absence d'indice.
	Fenêtre n°1 Dormant et ouvrant extérieurs - Bois Peinture	Absence d'indice.
	Fenêtre n°1 Dormant et ouvrant intérieurs - Bois Peinture	Absence d'indice.
	Fenêtre n°2 Dormant et ouvrant extérieurs - Bois Peinture	Absence d'indice.
	Fenêtre n°2 Dormant et ouvrant intérieurs - Bois Peinture	Absence d'indice.
	Fenêtre n°3 Dormant et ouvrant extérieurs - Bois Peinture	Absence d'indice.
	Fenêtre n°3 Dormant et ouvrant intérieurs - Bois Peinture	Absence d'indice.
	Charpente - Bois Vernis	Absence d'indice.

LEGENDE	
(1)	Identifier notamment chaque bâtiment et chacune des pièces du bâtiment.
(2)	Identifier notamment : Ossature, murs, planchers, escaliers, boiseries, plinthes, charpentes, ...
(3)	Mentionner les indices ou l'absence d'indices d'infestation de termites et en préciser la nature
*	Absence d'indice = absence d'indice d'infestation de termites.

E	IDENTIFICATION DES BATIMENTS ET PARTIES DU BATIMENTS (PIECES ET VOLUMES) N'AYANT PU ETRE VISITES ET JUSTIFICATION

F	IDENTIFICATION DES OUVRAGES, PARTIES D'OUVRAGES ET ELEMENTS QUI N'ONT PAS ETE EXAMINES ET JUSTIFICATION

G	MOYENS D'INVESTIGATION UTILISES
	<p>1. examen visuel des parties visibles et accessibles :</p> <p>Recherche visuelle d'indices d'infestations (cordonnets ou galeries-tunnels, termites, restes de termites, dégâts, etc.) sur les sols, murs, cloisons, plafonds et ensemble des éléments de bois.</p> <p>Examen des produits celluloseux non rattachés au bâti (débris de bois, planches, cageots, papiers, cartons, etc.), posés à même le sol et recherche visuelle de présence ou d'indices de présence (dégâts sur éléments de bois, détérioration de livres, cartons, etc.) ;</p> <p>Examen des matériaux non celluloseux rattachés au bâti et pouvant être altérés par les termites (matériaux d'isolation, gaines électriques, revêtement de sol ou muraux, etc.) ;</p> <p>Recherche et examen des zones propices au passage et/ou au développement des termites (caves, vides sanitaires, réseaux, arrivées et départs de fluides, regards, gaines, câblages, ventilation, joints de dilatation, espaces créés par le retrait entre les différents matériaux, fentes des éléments porteurs en bois, etc.).</p> <p>2. sondage mécanique des bois visibles et accessibles :</p> <p>Sondage non destructif de l'ensemble des éléments en bois. Sur les éléments en bois dégradés les sondages sont approfondis et si nécessaire destructifs. Les éléments en bois en contact avec les maçonneries doivent faire l'objet de sondages rapprochés. Ne sont pas considérés comme sondages destructifs des altérations telles que celles résultant de l'utilisation de poinçons, de lames, etc.</p> <p>L'examen des meubles est aussi un moyen utile d'investigation.</p> <p>3. Matériel utilisé :</p> <p>Poinçon, échelle, lampe torche...</p>

## H CONSTATATIONS DIVERSES

### Absence d'indices d'infestation de termite aux abords de la construction

NOTE Les indices d'infestation des autres agents de dégradation biologique du bois sont notés de manière générale pour information du donneur d'ordre, il n'est donc pas nécessaire d'en indiquer la nature, le nombre et la localisation précises. Si le donneur d'ordre le souhaite il fait réaliser une recherche de ces agents dont la méthodologie et les éléments sont décrits dans la norme NF P 03-200.

## RESULTATS

**Le présent examen fait état d'absence d'indices d'infestation de Termite le jour de la visite.**

## NOTE

Conformément à l'article L 133-6 du Livre Ier, Titre III, Chapitre III du code de la construction et de l'habitation, cet état du bâtiment relatif à la présence de termites est utilisable jusqu'au **15/11/2025**.

Le présent rapport n'a de valeur que pour la date de la visite et est exclusivement limité à l'état relatif à la présence de termites dans le bâtiment objet de la mission.

L'intervention n'a pas eu pour but de donner un diagnostic de la résistance mécanique des bois et matériaux.

## CACHET DE L'ENTREPRISE

Signature de l'opérateur



BUREAU VERITAS EXPLOITATION  
Parc L'UMIERE - ZA L'ENFANT  
405 Rue Emilién Gautier  
13250 AIX EN PROVENCE  
Siret: 790 164 675 01698

Référence : **26168675 - UGAP - TRIBUNAL PROXIMITE ORANGE T**

Fait à : **AIX-EN-PROVENCE** le : **16/05/2025**

Visite effectuée le : **15/05/2025**

Durée de la visite : **4 h 00 min**

Nom du responsable : **MARANDO Ange**

Opérateur : Nom : **BRASSAC**

Prénom : **Gérald**

**Le présent rapport ne peut être reproduit que dans son intégralité, et avec l'accord écrit de son signataire.**

NOTE 1 Si le donneur d'ordre le souhaite, il fait réaliser une recherche de ces agents dont la méthodologie et les éléments sont décrits dans la norme NF P 03-200 ;

NOTE 2 Dans le cas de la présence de termites, il est rappelé l'obligation de déclaration en mairie de l'infestation prévue aux articles L 133-4 et R 133-3 du code de la construction et de l'habitation.

NOTE 3: Conformément à l'article L 271-6 du CCH, l'opérateur ayant réalisé cet état relatif à la présence de termites n'a aucun lien de nature à porter atteinte à son impartialité et à son indépendance ni avec le propriétaire ou son mandataire qui fait appel à lui, ni avec une entreprise pouvant réaliser des travaux sur des ouvrages pour lesquels il lui est demandé d'établir cet état.



DOCUMENTS ANNEXES

RDC

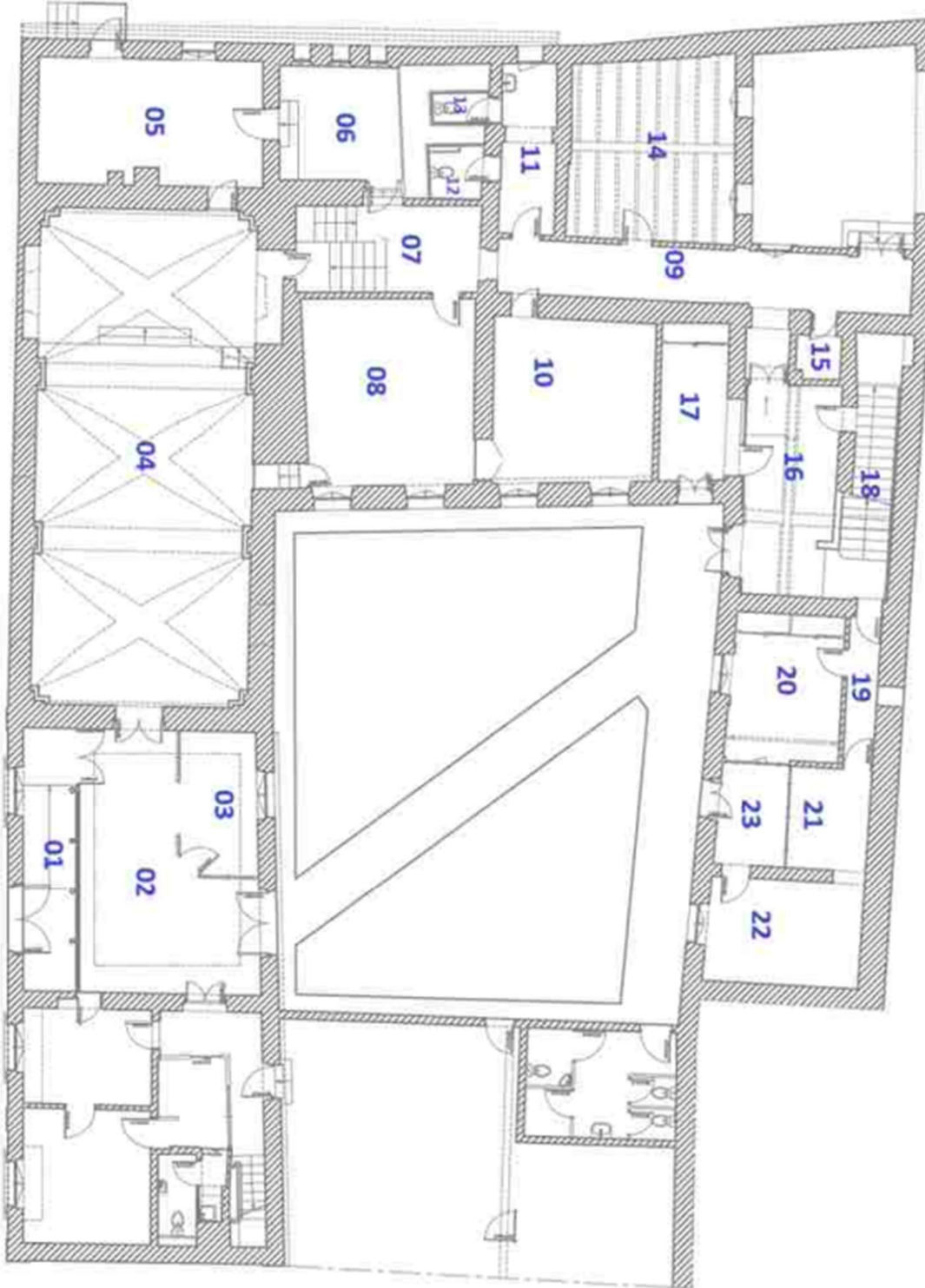



R+1

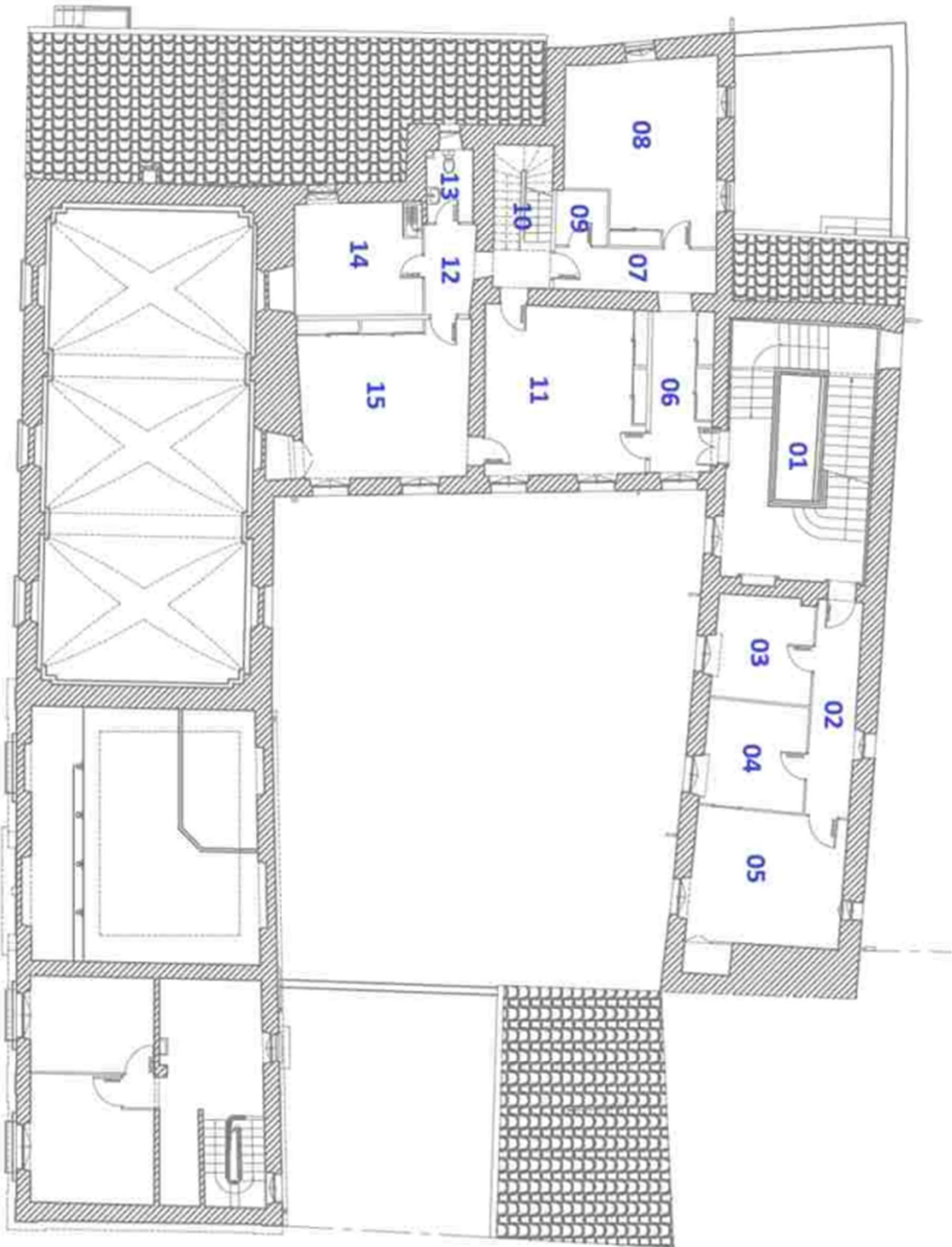

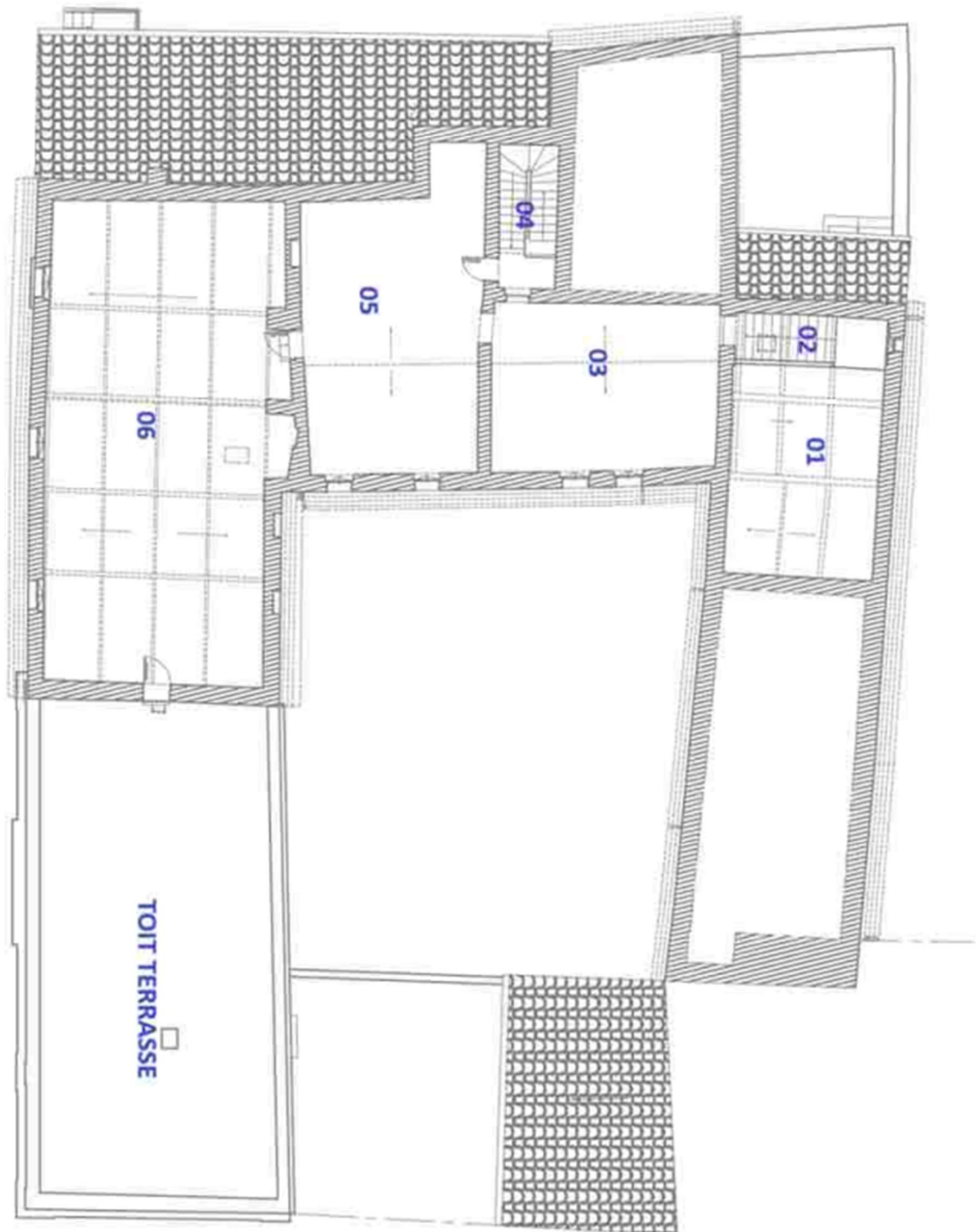

## CERTIFICAT DE QUALIFICATION

**BUREAU VERITAS**  
Certification



### Certificat

Attribué à

**Gérald BRASSAC**

Bureau Veritas Certification certifie que les compétences de la personne mentionnée ci-dessus répondent aux exigences des arrêtés relatifs aux critères de certification de compétences ci-dessous pris en application des articles L271-6 et R 271.1 du Code de la Construction et de l'Habitation et relatifs aux critères de compétence des personnes physiques réalisant des dossiers de diagnostics techniques tels que définis à l'article L271-4 du code précité.

#### DOMAINES TECHNIQUES

	Référence des arrêtés	Date de certification originale	Validité du certificat *
<b>Termites metropole</b>	Arrêté du 24 Décembre 2021 définissant les critères de certification des opérateurs de diagnostic technique et des organismes de formation et d'accréditation des organismes de certification	03/05/2023	02/05/2030

Date : 03/05/2023  
Numéro du certificat : 18042966  
Laurent Croguennec, Président



\* Sous réserve du respect des dispositions contractuelles et des résultats positifs des surveillances réalisées, ce certificat est valable jusqu'à : voir ci-dessus.  
Des informations supplémentaires concernant le périmètre de ce certificat ainsi que l'applicabilité des exigences du référentiel peuvent être obtenues en consultant l'organisme.  
Pour vérifier la validité de ce certificat, vous pouvez aller sur <http://www.bureauveritas.fr/certification-diag>  
Adresse de l'organisme certificateur : Bureau Veritas Certification France  
Le Triangle de l'Arche, 9 cours du Triangle 92937 Paris-la Défense CEDEX

